



Notícias

IPAMV

Mala Direta
Básica

9912315264/2013-DR/ES
IPAMV



INSTITUTO DE PREVIDÊNCIA E
ASSISTÊNCIA DOS SERVIDORES
DO MUNICÍPIO DE VITÓRIA

Ano 15 | Nº 121 | Julho e Agosto 2018

www.ipamv.com.br

COOPERAÇÃO PARA O FUTURO

Para estudar a viabilidade da implementação de previdência complementar em Vitória, o Ipamv firmou um acordo de cooperação técnica junto à Fundação da Previdência Complementar do Estado do Espírito Santo (Preves). Por meio da iniciativa, as instituições realizarão um intercâmbio de informações, com reuniões periódicas, a fim de discutir o tema.

A presidente do Ipamv, Tatiana Prezotti Morelli, destacou a importância da ação para garantir a sustentabilidade do sistema previdenciário. "Nossa intenção é propor formas que possibilitem a sustentabilidade do sistema previdenciário municipal. Mesmo diante das incertezas sobre a reforma da previdência,

entendemos que é possível implementar ações que estejam ao alcance do município. A previdência complementar é uma forma de viabilizar a sustentabilidade do sistema e, mesmo que seja um benefício de longo prazo, precisa ser instituída o mais rápido possível".



DE OLHO NO MERCADO FINANCEIRO

A economia no Brasil começou o ano bastante aquecida, porém, fatores como a paralisação dos caminhoneiros, a sobretaxa às importações do Brasil, bem como a incerteza sobre as eleições, impactaram esse movimento de retomada. Diante dessa situação, o Comitê de Investimentos do Ipamv optou por bases mais sólidas, adquirindo títulos públicos, com previsão de levar até o vencimento quando o risco é perto de zero.

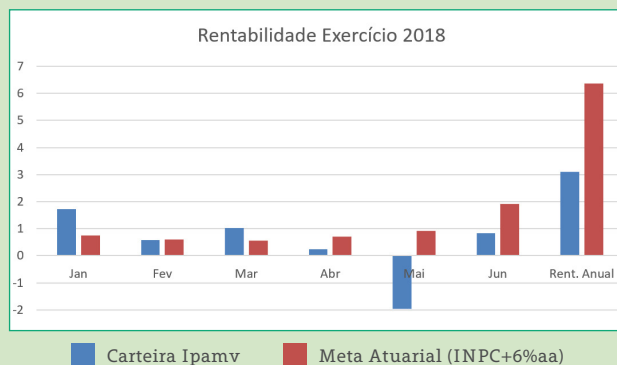

CRENCIAMENTO PARA COMPRA E VENDA DE TÍTULOS PÚBLICOS



Por meio do Edital de Credenciamento Nº 02/2018, o Ipamv mantém aberto permanentemente o processo de credenciamento de instituições financeiras para a realização de atividades de intermediação na compra e venda de títulos públicos federais, por ordem do Instituto.

Para participar, a instituição interessada deve apresentar solicitação formal de credenciamento e ser detentora da condição de *dealer* (instituição financeira registrada no Banco Central para fazer em seu nome a regulação da liquidez no mercado aberto).

2

Editorial: Estudar e planejar para garantir o futuro.

3

Economia: Mudança de horário de atendimento resulta em menos custos.

4

Fique ligado: Confira e participe da agenda de eventos do IPAMV!

PALAVRA DA PRESIDENTE

CUIDANDO DO PRESENTE E DO FUTURO

É preciso plantar para colher. Essa máxima da natureza tem sido seguida à risca pelo Ipamv. Para garantir equilíbrio e a sustentabilidade da previdência dos servidores municipais de Vitória estudamos, pesquisamos e investimos com assertividade.

Essa dedicação é percebida no esforço para alcançar a nossa meta atuarial; e no envolvimento de nossos servidores em congressos e eventos do segmento previdenciário. Vitória, inclusive, foi sede de uma das mais importantes reuniões do segmento, a 63ª reunião Ordinária do Conselho de Dirigentes de Regimes Próprios de Previdência Social (Conaprev).

Com satisfação, compartilhamos também a agenda de eventos do Ipamv em setembro e outubro. O Instituto está de portas abertas para receber você e sua família. Aproveitamos ainda para falar da campanha Setembro Amarelo, de conscientização sobre a depressão.

TATIANA PREZOTTI MORELLI

Presidente do Ipamv

ACOLHIMENTO

IPAMV RECEPCIONA NOVOS APOSENTADOS

Confira a lista de servidores que se aposentaram em julho e agosto.



Adriani Luiza da Silva

Antonio Orozimbo Filho

Dilma Pinto dos Santos

Eliezer Alves

Elvira Maria Breda

Inara de Oliveira Silva

Jussara Rohr de Souza Murari

Maria Aparecida Costa

Maria do Carmo Vieira

Maria Marlene de Oliveira Torres

Maria Nery da Silva Filha

Maria Solange Pereira de Freitas

Marlesia da Penha Aguiar Gomes

Mary Tavares dos Santos

Rosa Maria Gaudio

Rosalinda Bravin Porto

Silvana Delazari

Niuton Pedro Silva

Samuel Francisco



Abrão Vieira dos Santos

Agripino Franklin Mendes

Ana Paolla Barcellos Dalvi Kill

Andressa Aguiar dos Santos

Angelita Canal

Dalva Oliveira Santos

Djalma Manoel Vicente Alvarenga

Doris de Oliveira da Penga Bomfim

Genilda Ramalho Ferreira

Glauria Invone Almeida Rozario

Jorcel Garcia Pinto Filho

Jorge Fernando Farias Gonçalves

Katia Regina Transpadini Bermudes

Laura Veronica Sperandio

Luiza Maria de Castro Augusto Alvarenga

Mara Lucia Motta Assad

Margareth da Conceição dos Santos

Maria Celina de Souza Silva

Maria Helena Valentim

Maria Lucia Rufino

Nilzete Andrade Barbosa

Rosângela Maria de Salles de Meira

Roseane de Vargas Fafá

Yolanda Mendonça Julio da Silva

RECADASTRAMENTO

Evite a suspensão de seu benefício mantendo seu cadastro atualizado junto ao Ipamv. Basta apresentar RG, CPF e comprovante de residência no Instituto no mês de seu aniversário. Em caso de dúvidas ou impossibilidade de comparecer ao Ipamv, ligue 3025.4005.

BENEFÍCIOS SUSPENSOS

- ▶ Adelina Auer Penha
- ▶ Analila Souza Dos Reis

- ▶ Deolindo Alcantara Fadini
- ▶ Erotildes Dias
- ▶ Jeronymo Borges Banhos
- ▶ Justina Soares de Moura
- ▶ Luiz Machado
- ▶ Maria de Fátima Pereira
- ▶ Nair Rodrigues de Oliveira
- ▶ José Carlos Martins Correa
- ▶ Maria Cátia Zetum
- ▶ Zilda Santos Machado
- ▶ Athos Daniel de Souza Diogo

EVENTOS

IPAMV NA 63ª REUNIÃO DO CONAPREV

Entre os dias 23 e 24 de agosto, Vitória sediou a 63ª reunião Ordinária do Conselho de Dirigentes de Regimes Próprios de Previdência Social (Conaprev). Pelo Ipamv, participaram a presidente, Tatiana Prezotti Morelli, e o diretor administrativo-financeiro, Herickson Rubim Rangel.

O Conaprev é composto por gestores dos 26 Estados da Federação, do Distrito Federal e ainda por representantes da Aneprem, Abipem, CNM, Previc, INSS, dentre outras entidades e RPPS. Para Rangel, que também é presidente da Aneprem, esse colegiado é o maior e mais importante fórum de discussão de política previdenciária do servidor público do Brasil.



Mesa de abertura da 63ª Reunião do CONAPREV

SEMANA DA SAÚDE E BEM-ESTAR

O Ipamv promoveu, entre os dias 20 e 24 de agosto, mais uma edição da Semana de Saúde. O evento contou com a participação de mais de 80 pessoas, entre segurados e servidores do Instituto. Na programação, uma gama diversificada de temas ligados à saúde física e mental: envelhecimento saudável, sexualidade e até momentos de meditação e relaxamento. Os participantes ainda receberam um presente especial: mudas de plantas medicinais, doadas por meio de parceria com o Incaper.



IPAMV ECONOMIZA MAIS DE R\$ 250 MIL

Desde 2016, o Ipamv funciona de 7 às 14h, com atendimento ao público sendo realizado das 8h às 13h. O expediente concentrado no período da manhã proporcionou uma economia de mais de R\$ 252 mil nas despesas de custeio do Instituto de Previdência.

De acordo com o analista de Gestão Pública, Newton Car-

los Stabile, essa economia ainda é maior se considerarmos a redução de alguns insumos e a infação do período, já que foi considerado o valor nominal nos cálculos da redução média mensal. Vale destacar que a escolha pelo período matutino para atendimento foi definida por meio de consulta aos aposentados e pensionistas, cuja maioria optou por esse horário.

Contratos e serviços	Redução Média Mensal	Redução Total 2016 a 2018
Portaria e limpeza	R\$ 2.995,56	R\$ 95.858,05
EDP-Escelsa	R\$ 2.075,00	R\$ 66.399,79
Estagiários	R\$ 2.349,73	R\$ 75.191,29
Vale Transporte	R\$ 468,37	R\$ 14.987,87
Total Geral	R\$ 7.888,66	R\$ 252.437,00

EXPEDIENTE

Instituto de Previdência e Assistência dos Servidores do Município de Vitória Rua Chafic Murad, 712, Bento Ferreira, CEP 29050.660 • Vitória/ES • Tel (27) 3025-4000 • Horário de atendimento 8 às 13 horas • Site www.ipamv.org.br • **Prefeito** Luciano dos Santos Rezende | **ADMINISTRAÇÃO DO IPAMV** • **Presidente** Tatiana Prezotti Morelli • **Diretor Administrativo/Financeiro** Herickson Rubim Rangel • **Diretora de Benefícios Previdenciários** Lenir Bertoni • **Diretora Jurídica** Heloísa Maria Duarte Barcellos • **Presidente do Conselho Fiscal** Marcelo Graça de Oliveira • **Presidente do Conselho Administrativo** Wildson de Lima Ribeiro | **INFORMATIVO** • **Jornalista Responsável** Daniely Borges • **Conteúdo e Edição** P6 Comunicação • **Fotos** IPAMV • **Impressão** RB Comunicação Visual Bireli-EPP • **Tiragem** 5.000 exemplares.

VIDA E SAÚDE

SETEMBRO AMARELO: TEMPO DE FLORESCER

Você sabia que a primavera começa em setembro? Neste mesmo mês também acontece o movimento mundial Setembro Amarelo, de conscientização sobre a depressão. Aproveitando

o gancho da estação mais florida do ano, o Ipamv dá sua contribuição na campanha com algumas dicas para prevenir esse quadro e manter a saúde física e psicológica em dia.



Aprenda coisas novas: cursos de línguas, artesanato, entre outros, contribuem para manter a mente ativa e prevenir a depressão.

Seja independente: pratique atividades físicas regularmente. Isso contribui para você manter a autonomia e fazer as atividades do cotidiano.

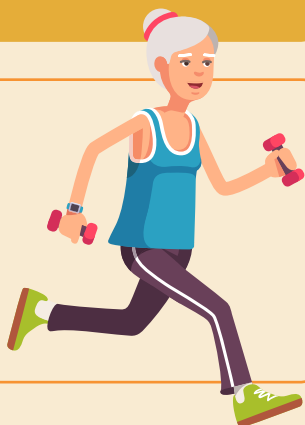

Faça novas amizades: participe das atividades promovidas pelos Centros de Convivência da Terceira Idade (CCTIs) de Vitória. Os espaços de convivência favorecem a melhoria da qualidade de vida, a valorização da autoestima, o fortalecimento de vínculos familiares e comunitários e a prevenção do isolamento social.



FIQUE LIGADO

INTEGRAÇÃO E DIVERSÃO NO IPAMV

Nos meses de setembro e outubro, agende-se para participar da programação de eventos de integração promovidos pelo Ipamv. Confira e divirta-se!

É primavera!

No dia 24 de setembro, o Ipamv entrará no clima de primavera com a realização da Oficina de Flores Artificiais. Aqui na sede mesmo, de 9h às 12h.



Semana da brincadeira

Em outubro, o Ipamv ficará mais colorido e entrará no clima de brincadeira, revivendo o lado criança. Durante uma semana, entre os dias 20 e 26, sempre a partir das 9h, haverá uma programação especial com contação de histórias, construção e exposição de brinquedos antigos e muitas outras surpresas.



Para mais informações e reserva de vagas para os dois eventos, ligue para o tel: 3025-4024

Venha e traga a sua família!